

Sure gold[®]

fungicida y bactericida sistémico

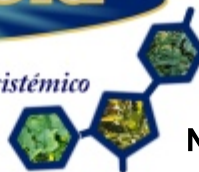

Nombre Vulgar: Cancer Bacterial

Taxonomía:

Reino:

Orden:

División:

Familia:

Subdivisión:

Genero: Corynebacterium

Clase:

Especie: michiganense

Corynebacteria "Cancer Bacterial"

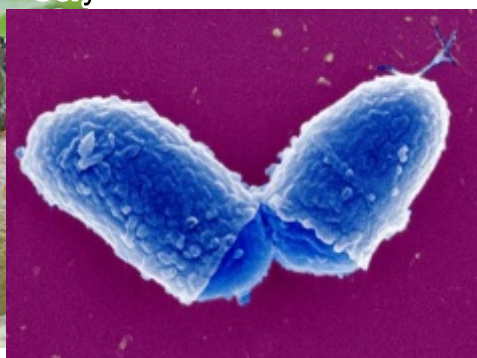

Corynebacterium es un género de bacterias, bacilos y gram positivos, inmóviles, anaerobio facultativos, pertenecientes al filo actinobacteria. Es uno de los géneros más numerosos de actinobacterias con más de 50 especies, la mayoría no causa enfermedades, sino que son parte de la flora saprófita de la piel humana.

Signos y Síntomas:

Se caracteriza porque las hojas viejas presentan quemazón del limbo y al cortar el tallo se ve un anillo de color negro que rodea los haces vasculares. Se diferencia de la marchitez bacterial porque muestra necrosis del floema hasta la parte más joven, incluyendo los pedúnculos.

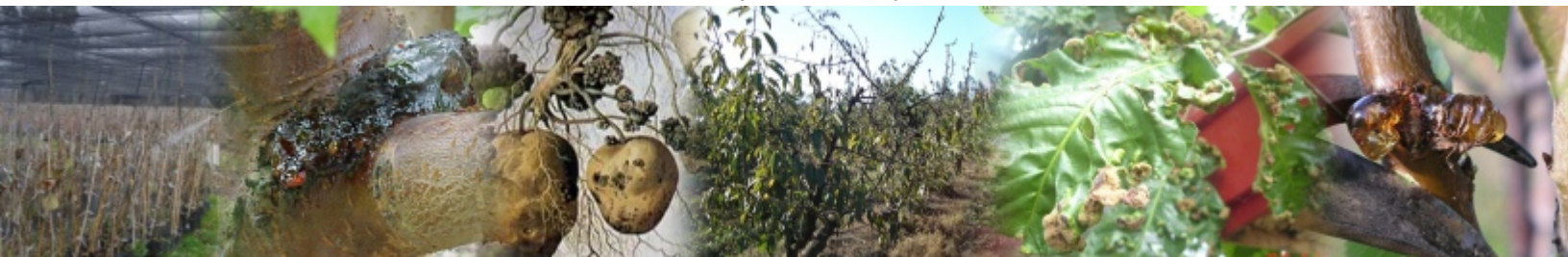

Mipe:

Para su control hay que desinfectar permanentemente las herramientas con formol y tratar las semillas con hongos antagónicos.



Bio-Baro ^{MR}

SURE GOLD[®]

Fungicida y Bactericida Sistémico

CULTIVO	ENFERMEDAD	RECOMENDACIÓN
Tomate, Chile	Tizón temprano y tardío, mancha foliar, bacteriosis	Preventivo y curativo contra el desarrollo de la enfermedad
Melón, Sandía, Pepino	Antracnosis, mancha de la hoja, y pudrición bacteriana, cenicilla	Aplicación foliar o en el sistema de riego a los primeros síntomas
Papaya, Papas	Ahogamiento, necrosis radicular, tizón temprano y tardío, mancha foliar	Tratar los tubérculos por inmersión aplicar al cuello de la planta
Aguacate	Antracnosis, Cenicilla, Mancha foliar y Mildiu	Antracnosis, Cenicilla, Mancha foliar y Mildiu
Fresas, Zarzamora y frambuesa	Cenicilla, manchar foliar, tizón de la hoja, moho gris pecas de la hoja	Tratamiento al cuello al momento del trasplante, Aplicación foliar a los primeros síntomas

Almacene el producto en su envase original y cuando haya sido utilizado parcialmente, deberá cerrarlo para evitar derrames; el almacén debe ser un lugar ventilado, fresco, limpio y seco. No fumar dentro del almacén para evitar accidentes.