

Sure gold[®]

fungicida y bactericida sistémico

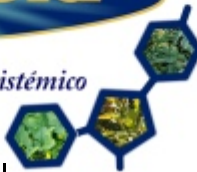

Pseudomonas "Marchitez Bacterial"

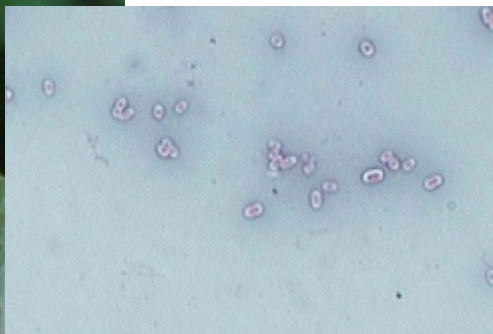

Nombre Común: Marchitez Bacterial
Taxonomía:
Reino:
Orden:
División:
Familia:
Subdivisión:
Genero: Pseudomonas
Clase:
Especie: Solanacearum

Signos y Síntomas:

Las plantas afectadas por esta enfermedad presentan flacidez de las hojas con posterior amarillamiento y caída de las mismas. Los frutos permaneces adheridos a las ramas y tallos. La enfermedad se presenta con más incidencia y más rapidez cuando el cultivo de establece en terrenos donde antes se cultivó alguna planta solanácea como el mismo lulo, tomate de árbol o papa.



Mipe:

El manejo se realiza fundamentalmente realizando una adecuada planeación de la siembra y teniendo en cuenta lo siguiente:

No sembrar en sitios en donde la enfermedad se ha presentado, bien en lulo, papa o tomate de árbol.

No intercalar en la siembra de lulo cultivos susceptibles (papa, pimentón, hortalizas, uchuva).

Eliminar las plantas enfermas o aislarlas por medio de zanjás.

Realizar desinfección permanente de herramientas de trabajo con productos como formol al 2%.

No emplear material de propagación proveniente de plantaciones infectadas o plantas sospechosas de estas.

Cuando se detecten focos de la enfermedad, se puede hacer a los mismos tratamientos con bactericidas según indicación del asistente técnico, esto puede retardar el desarrollo de la enfermedad.

CULTIVO	ENFERMEDAD	RECOMENDACIÓN
Tomate, Chile	Tizón temprano y tardío, mancha foliar, bacteriosis	Preventivo y curativo contra el desarrollo de la enfermedad
Melón, Sandía, Pepino	Antracnosis, mancha de la hoja, y pudrición bacteriana, cenicilla	Aplicación foliar o en el sistema de riego a los primeros síntomas
Papaya, Papas	Ahogamiento, necrosis radicular, tizón temprano y tardío, mancha foliar	Tratar los tubérculos por inmersión aplicar al cuello de la planta
Aguacate	Antracnosis, Cenicilla, Mancha foliar y Mildiu	Antracnosis, Cenicilla, Mancha foliar y Mildiu
Fresas, Zarzamora y frambuesa	Cenicilla, manchar foliar, tizón de la hoja, moho gris pecas de la hoja	Tratamiento al cuello al momento del trasplante, Aplicación foliar a los primeros síntomas



Fungicida y Bactericida Sistémico

Calle Silverio Garcia #1276 Col. Olimpica Guadalajara, Jal. TEL. 01 (33) 3188 3741 www.biobaro.com

Almacene el producto en su envase original y cuando haya sido utilizado parcialmente, deberá cerrarlo para evitar derrames; el almacén debe ser un lugar ventilado, fresco, limpio y seco. No fumar dentro del almacén para evitar accidentes.